

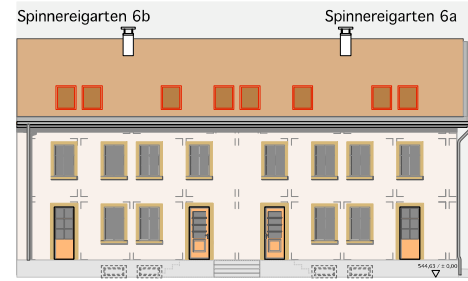

Baualtersplan Ansicht

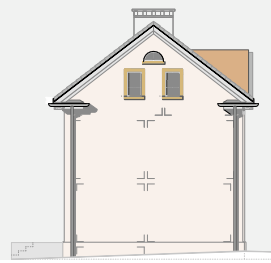

Von Osten



Von Norden

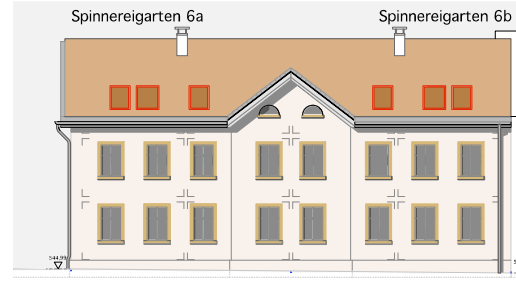

Von Westen



Von Süden

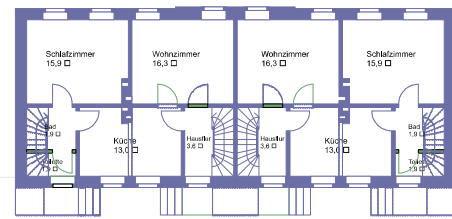

Baualtersplan Obergeschoß

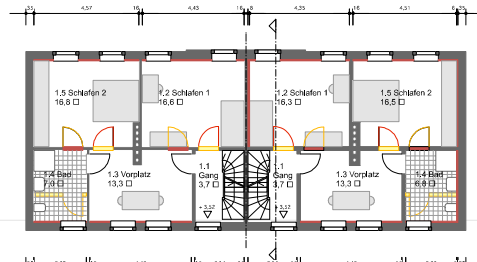

Obergeschoß

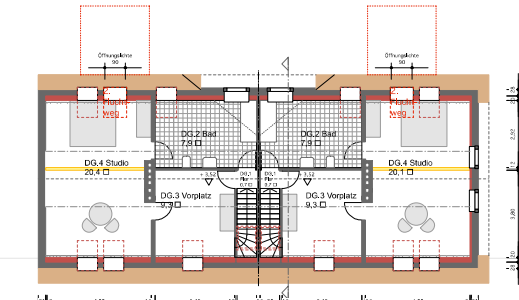

Dachgeschoß

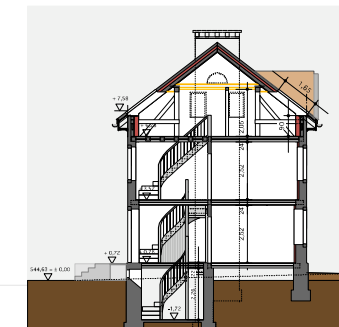

Schnitt



Foto vom 4. 3. 18, Moritzstraße

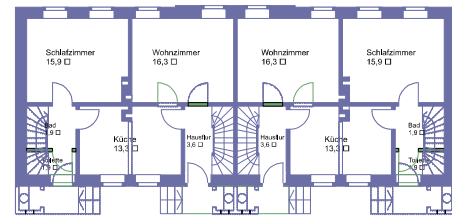

Baualtersplan Erdgeschoß

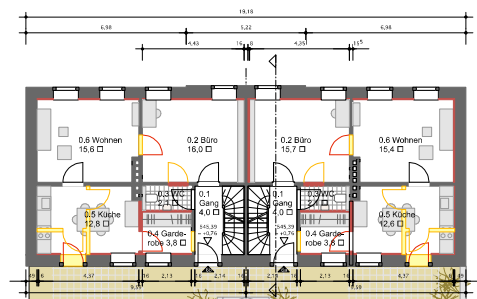

Erdgeschoß

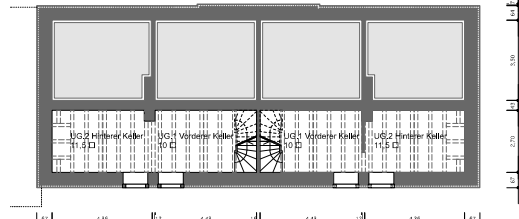

Untergeschoß

Wohnung 1 = 150,20		Wohnung 2 = 152,00	
0.1	Gang 4,00	0.1	Gang 4,00
0.2	Büro 15,70	0.2	Büro 16,00
0.3	WC 2,10	0.3	WC 2,10
0.4	Garderobe 3,80	0.4	Garderobe 3,80
0.5	Küche 12,80	0.5	Küche 12,80
0.6	Wohnen 15,40	0.6	Wohnen 15,40
1.1	Gang 3,70	1.1	Gang 3,70
1.2	Schlafzimmer 1 16,30	1.2	Schlafzimmer 1 16,30
1.3	Vorplatz 13,30	1.3	Vorplatz 13,30
1.4	Bad 6,80	1.4	Bad 7,00
1.5	Schlafzimmer 2 16,30	1.5	Schlafzimmer 2 16,30
DG1	Flur 0,70	DG1	Flur 0,70
DG2	Bad 7,90	DG2	Bad 7,90
DG3	Vorplatz 9,30	DG3	Vorplatz 9,30
DG4	Stuko 20,10	DG4	Stuko 20,40
	Terrasse 25%		Terrasse 25%



Foto vom 4. 3. 18, Gartensatz



A: Arbeiterhaus

Ort des Vorhabens: **Spinnereigarten 6** Flur-Nr. **444/9**
88239 Wangen im Allgäu, Herrrenstraße 16 **Cem. Wangen**

Art des Vorhabens: **Instandsetzung**

Planinhalt: **Grundrisse, Schnitte, Ansichten, Baualtersplan 1 : 100, Lageplan 1:500**

Datum: **Januar 2019** **Ausfertigung**

Grundigentümer und Antragsteller Flur-Nr. 444/9
wohnenPlus Wangen, Wohnungsgenossenschaft eG
88239 Wangen im Allgäu, Herrrenstraße 16

Vorstände:
Christine Bretzel
Ulrike Tröbst
Wolfgang Scheffele

Nachbar Flur-Nr. 444/7
Briegel, Armin
88260 Argenbühl, Willatz 1

Nachbar Flur-Nr. 444/8
Schneider, Stefanie
88145 Opfenbach, Dammstraße 7

Planverfasser
Dipl.-Ing. Theo Keller, Architekt
88239 Wangen, Zurffhaussasse 7
07522 - 93 14 58, keller@thekeller.de